STUTTGARTER ZEITUNG MAGAZIN

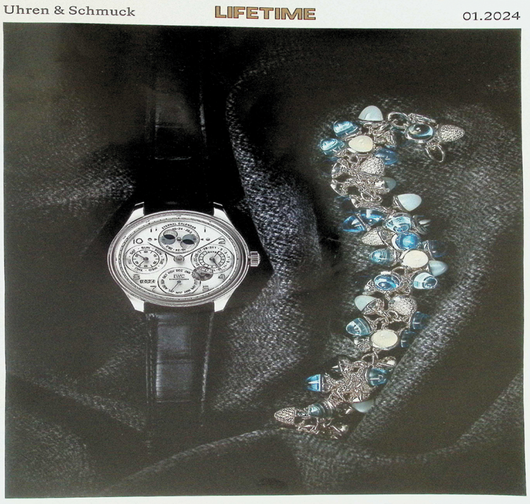

News & Modelle / Werkstattreport Cartier / Osmium: Zukunft oder Hype?

INHALT

38
STOFFE, FARBEN UND LICHT: Der beste neue Schmuck, die schönsten neuen Uhren auf zehn Seiten

50 DRINGEND GESUCHT
Warum der Secondhand-Markt für Luxusuhren boomt

12 ZEIT FÜR NEUES
Ein Update fürs Mikado, eine heiße Adresse in Stuttgart

16 MANN MIT PLAN
Christoph Grainger-Herr, Chef der Marke IWC, im großen Strategiegespräch

34 TAGE UND NÄCHTE
Große Komplikationen, ewige Kalender: ein Trendreport

50 MODERNE KUNST
Ein Besuch in der Schweizer Werkstatt von Cartier

58 ZEITKAPSEL
Auch der kubanische Präsident Fidel Castro liebte edle Uhren

Osmium für alle: Was ist dran am neuen Hype?
30

VERLAG: Stuttgarter Zeitung Verlagsgesellschaft mbH, gesetzlich vertreten durch den Geschäftsführer Herbert Dachs, Plieninger Straße 150, 70567 Stuttgart, Telefon 07 11/72 05-0 ANZEIGEN: Holger Bernhardt (verantwortlich), Anzeigenpreisliste Nr. 29 vom 1.1.2023 GESTALTUNG: Christiane Weyrauch ARTDIRECTION: Axel Leuer MODEL: Judit Redondo-Vega EDITOR-AT-LARGE: Joachim Dorfmüller SCHLUSSREDAKTION: mirarenner.com SOCIAL MEDIA: Petra Rustica MITARBEIT: Andrea Zim FOTOREDAKTION: Christiane Weyrauch LITHOGRAFIE: Reinhard Hanewinckel, Wolfratshausen DRUCK: Mediahouse Stuttgart, Plieningen, Plieningen Straße 150, 70567 Stuttgart Stuttgarter Zeitung Verlagsgesellschaft mbH ANZEIGEN: Heike Bausch (verantwortlich), Anzeigenpreisliste Nr. 29 vom 1.1.2023 STELLV. REDAKTIONSLEITERIN: Susanne Heinrich Stuttgart, Telefon 07 11/72 05-16 00 DRUCKVORSTEUFE: Reinhard Hanewinckel, Wolfratshausen DRUCK: Mediahouse Stuttgart, Plieningen Straße 150, 70567 Stuttgart vertreten durch den Geschäftsführer Jeremias Dagan. Stuttgarter Zeitung Verlagsgesellschaft mbH, Plieningen Straße 150, 70567 Stuttgart vertreten durch den Geschäftsführer Jeremias Dagan. Stuttgarter Zeitung Verlagsgesellschaft mbH, gesetzlich vertreten durch den Geschäftsführer Herbert Dachs